

Actiegroep tegen Hoogbouw Vondelpark

april 2011

Stadsdeel Oud Zuid had een slecht plan

In juni 2009 besloot stadsdeel Amsterdam Oud-Zuid om op de locatie van het voormalig GGD-gebouw aan de Amstelveenseweg 122 nieuwbouw te realiseren met een toren van meer dan 23 meter hoog en een ondergrondse parkeergarage. Een voornemen dat niet paste in het bestemmingsplan, dat het groene karakter van deze historische plek zou aantasten en de drukke oversteek naar het Vondelpark gevaarlijk onoverzichtelijk zou maken. Niet verwonderlijk dus, dat de Actiegroep tegen Hoogbouw Vondelpark/Amstelveenseweg inmiddels al 900 handtekeningen van tegenstanders verzamelde om het stadsdeel op andere gedachten te brengen.



De lommerrijke locatie aan de Amstelveenseweg.

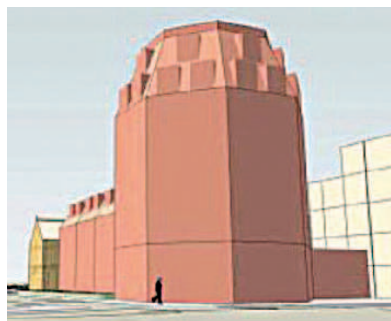

Het afgewezen 23 meter hoge plan.

Succes en zorgen voor de actiegroep

De deelraad besloot 30 maart jl., mede dankzij de niet-aflatende inzet van onze actiegroep én de vele handtekeningen, dat nieuwbouw op deze locatie moet passen binnen de grenzen van het bestaande bestemmingsplan. Een wijs besluit, maar het maakt nog steeds nieuwbouw mogelijk tot 15 m. hoog en op een groot deel van de stoep. Dus onze zorgen blijven bestaan over verdwijnen van de groene doorgang, het ontstaan van een 'blackspot' op het kruispunt, vermindering van zonen daglicht voor omwonenden; kortom: voor het verpesten van deze mooie plek.

Wateroverlast

Ook de ondergrondse parkeergarage is (nog) niet van de baan. Deze zal leiden tot extra druk op de ondergrondse waterstroom van Schinkel naar Vondelpark, met als gevolg een toename van de wateroverlast in de omgeving. Sinds het leggen van nieuwe rioleringsbuizen onder de Amstelveenseweg, die geen grondwater meer mee afvoeren, hebben diverse omliggende panden bij stortbuien of aanhoudende regen al water in de souterrains en kelders. En de fietspaden staan regelmatig blank. Een parkeerkelder zal dit verergeren, vandaar dat ook Waternet deze liever niet wil. Maar het stadsdeel wil door, wil verkopen, wil bouwen...



Hier kan je beter met een waterfiets doorheen.

Stadsdeel Zuid: bezint eer ge begint!

Steunt u ons in onze strijd voor behoud van een mooie, groene, veilige en droge doorgang van/naar het Vondelpark via de fietsbrug over de Schinkel? Geef dit dan aan door onderstaande strook in te vullen en te posten bij Amstelveenseweg 118-I. Wij houden u (indien gewenst) op de hoogte over de vervolgstappen van het stadsdeel en informeren u hoe u zelf in actie kunt komen.

Ik steun de actiegroep in hun strijd!

Naam:

Straat + Huisnr:

Postcode + Plaats:

E-mailadres:

De actiegroep mag mij wel/niet per e-mail op de hoogte houden*.

*Aub doorhalen wat niet van toepassing is

NB: Afmelden is op ieder moment mogelijk!

Vanzelfsprekend gaan wij vertrouwelijk met uw gegevens om en verstrekken wij deze niet aan derden

U kunt deze strook inleveren bij: Amstelveenseweg 118 - I.

